

# BETANIA

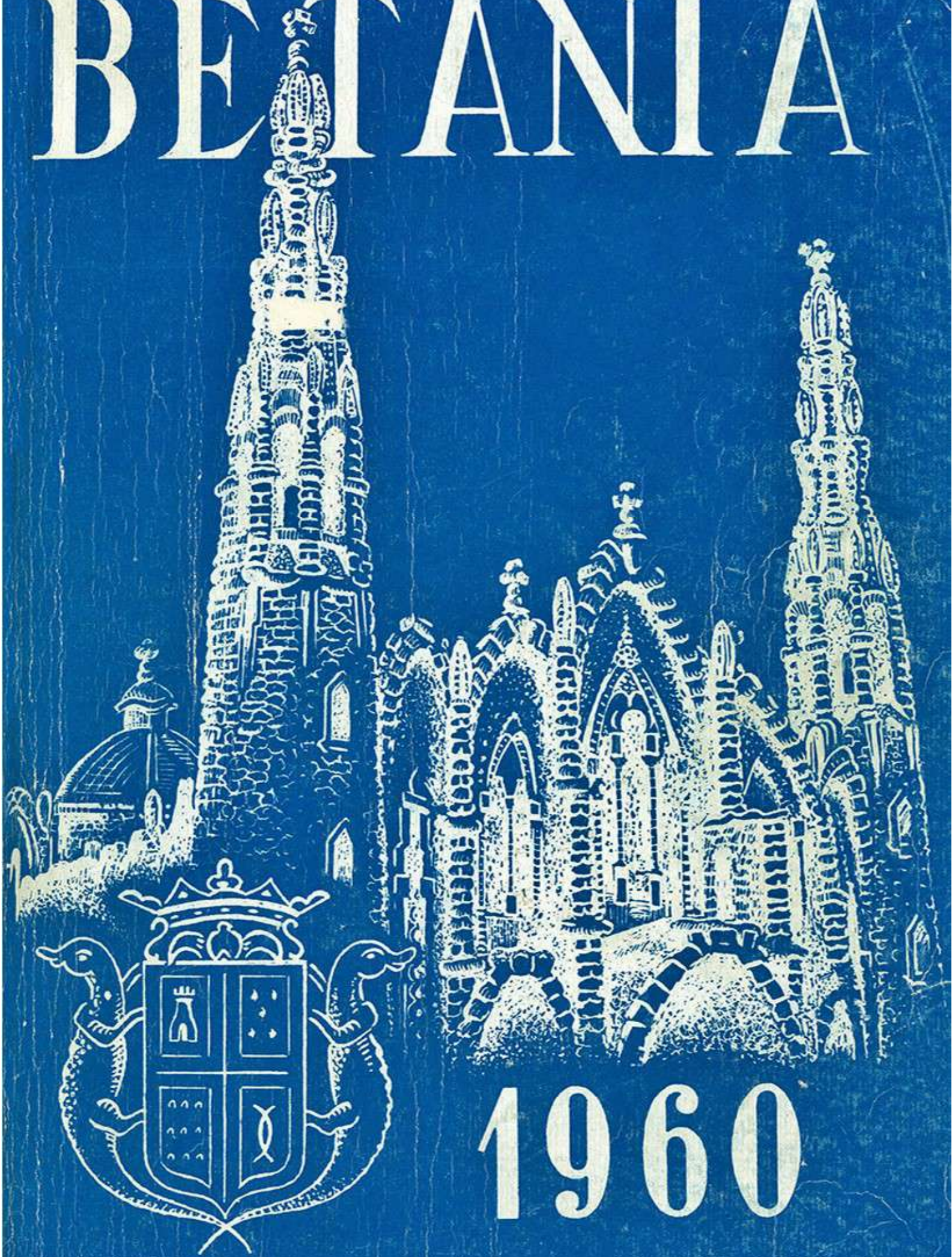

1960

# La Enseñanza Primaria y Novelda

En la niñez se forma y prepara la conducta futura del hombre. - Adler.

**S**erá mejor prevenir los males que curarlos. Hoy ningún hombre puede desarrollarse de una manera completa si no posee los primarios conocimientos ya que sin ellos, surgirán en él sentimientos de inferioridad y perderá la confianza en sí mismo y en su capacidad y, por fin, se descorazonará y se hará inútil para la vida.

Practiquemos el hermoso arte de comenzar bien... Aquello que se endereza a un fin ha de ser dirigido desde el primer día.

No es de ahora. Nuestra ciudad sintió siempre inquietud por la enseñanza y, por ello, aunque no está conseguido, ni mucho menos, el ideal a que todos aspiramos, sí que hay recorrido parte del camino que, aunque no nos sitúe en primera fila, estamos seguros no somos los últimos en la andadura. Y es porque Novelda, toda ella, desde el pudiente hasta el último indigente, siente la necesidad de que sus niños se instruyan hasta donde les sea posible, sabedores de que la educación es salvaguarda contra todo mal moral y material, salvoconducto en el camino de la vida, y su contraria la ignorancia, terrible tormento que muchas veces mata toda actividad y alegría de vivir; terreno abonado donde germinan los vicios que arrastran a la ruína en todas las edades, finalizando por crear hogares en que los problemas de todo orden se suceden constantemente.

Sabemos por demás, que si la familia, sociedad natural y primera, no colabora con su influencia decisiva en la educación, todo está perdido o muy poco se podrá salvar, aunque la sociedad por medio de sus instituciones a ella dedicadas, intente lo contrario. Es por ello que quisiéramos que estas letras sirviesen a su vez de llamamiento a todas las familias para que hiciesen inútiles, por innecesarias, las leyes que regulan la asistencia de los niños a las escuelas. Casi está esto conseguido en Novelda, porque el buen noveldense sabe que el índice de lo que ha de ser la ciu-

dad tiene que darlo la asidua asistencia a la escuela de los que están en la edad reglamentaria.

Confiar en la colaboración de todos para alcanzar un alto nivel educativo ha sido siempre nuestra norma, fiados en la seguridad de que Novelda sabe que su bienestar no ha de venir de fuera. El mejoramiento moral y material de la ciudad se ha de alcanzar por nuestro trabajo y hoy no hallará compensación a su esfuerzo aquél que no se capacita, prepara y ejercita desde su más tierna edad. La vida es lucha y nuestros tiempos exigen cada vez



Interior de una de las clases del Grupo Escolar «Jorge Juan».

mejor preparación. Mal árbol será aquél que de joven no recibió los cuidados necesarios.

La atención que Novelda presta a la enseñanza primaria puede quizá ser meritoria comparativamente, pero no creo merezca ningún calificativo encomiástico ya que simplemente se hace lo que la justicia reclama. La niñez es parte fundamental de la ciudad; su alegría, su esperanza y porvenir en ella está cifrada, paradójicamente es su cimiento. Nosotros lo sabemos y por eso la cuidamos.



En la lucha contra el analfabetismo se ha conseguido liberar prácticamente de esta plaga a nuestra ciudad, gracias a los intensos cursos para adultos celebrados.

Durante el curso que ahora finaliza, aparte el desarrollo normal de las actividades escolares que han merecido el beneplácito más encomiástico del Sr. Inspector de la Zona ante la Junta Local de Enseñanza Primaria, son de señalar: la destacada participación de nuestros dos representantes en los cursos diocesanos escolares de catecismo en los que alcanzaron un primero y segundo puestos en sus grupos respectivos. La brillante clasificación lograda en los primeros campeonatos

deportivos provinciales, en los que al obtener la máxima puntuación, se consiguió el primer puesto. Los cursos teórico-prácticos de enseñanza del Código de la Circulación para escolares, patrocinados por el Excmo. Ayuntamiento y de los que se confía obtener fruto práctico para la mejor ordenación del tráfico, y el concurso local de dibujo, convocado por el Betania C. de F., consiguiéndose un gran éxito al ser presentados 150 meritorios trabajos.

Las construcciones escolares se han acrecentado con la inauguración del nuevo Grupo Escolar «Jorge Juan» instalado a espaldas de la Avenida de Elche, dotado del más moderno material pedagógico. Se crearon dos escuelas, una para niñas y otra para niños, en el bloque de viviendas de la Caja de Ahorros de Novelda, en locales cedidos galantemente por dicha benemérita Institución, a cuyo eficaz apoyo se debe, a su vez, el que estén dotadas de inmejorable material pedagógico, modelo entre el mejor que haya podido construirse y a la que Novelda expresa su gratitud por la mejora que para la enseñanza supone tan magnífica aportación.

JOAQUIN PELLIN

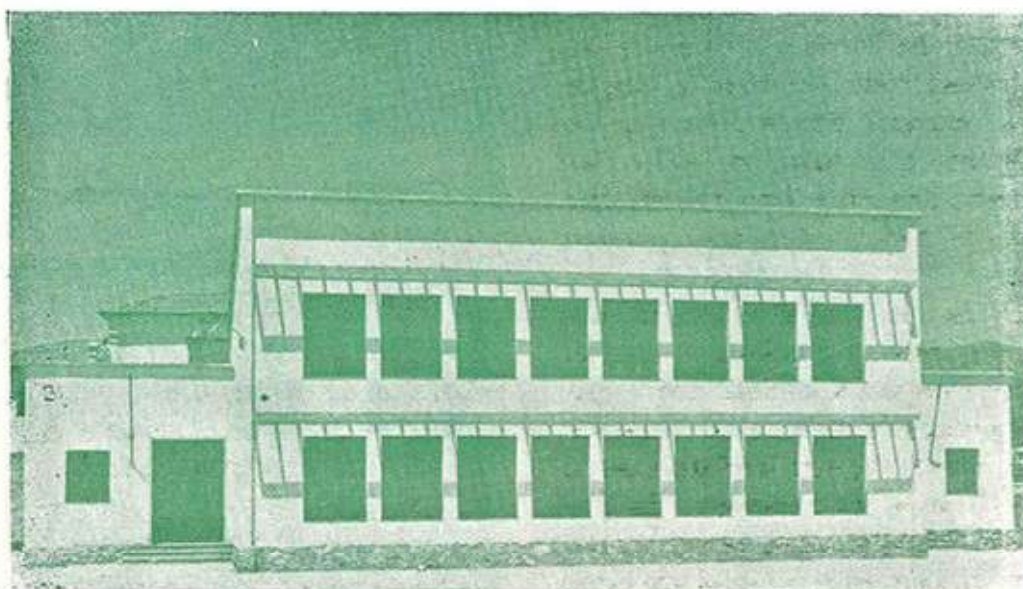

Fachada del Grupo Escolar «Jorge Juan»